



Um dos maiores golpes do desgoverno de Michel Temer, a reforma da Previdência, estava prevista para ir à votação na Câmara dos Deputados nesta quarta-feira (6), mas foi retirada de pauta. O governo ainda não tem os 308 votos necessários para aprovar a proposta. "Somente a mobilização, que demonstra a rejeição de toda a população, pode impedir esse absurdo", enfatizou o diretor-presidente da APCEF/SP, Kardec de Jesus Bezerra.

Se aprovada, a reforma exigirá que os brasileiros contribuam durante 40 anos para receber 100% do benefício de aposentadoria, estabelecerá idade mínima sete anos maior que a média atual e atacará, sobretudo, o funcionalismo público. O texto, que pode ser

votado no dia 13, é a segunda versão da PEC 289, apresentada pelo deputado Arthur Maia (PPS-BA). A primeira proposta, tão ruim quanto esta, só não foi aprovada porque Temer perdeu força no Congresso.

Para justificar a reforma, o governo manipula dados para forjar suposto déficit da Previdência Social, quando a CPI no Senado mostrou que o sistema é superavitário.

**Pressione os deputados contra a reforma** - Pressionar deputados é tarefa fundamental da classe trabalhadora para impedir que o projeto de reforma da Previdência, que acaba com a aposentadoria de milhões de brasileiros, seja colocado em pauta.

Para ajudar nesta tarefa, a CUT atualizou o site **Na Pressão**, que permite contatar os parlamentares por e-mail, mensagens, telefone ou redes sociais.

O site possibilita enviar, de uma só vez, e-mail para todos os parlamentares indecisos ou a favor do governo Temer pelo link "Ativar Ultra Pressão".

Ao clicar na foto individual do parlamentar, é possível acessar informações completas do

deputado, como partido, estado e até mesmo contato para envio de mensagens por meio do WhatsApp. Acesse o site e saiba como pressionar os deputados: [www.napressao.org.br](http://www.napressao.org.br).

**Vídeo** - Acesse o canal da APCEF/SP no YouTube e assista vídeos sobre a reforma da Previdência. Entenda o que está em jogo e a opinião da população sobre o assunto.



## População da Vila Joaniza não quer ficar sem a Caixa

Na manhã da quinta-feira (30), representantes da APCEF/SP e do Sindicato dos Bancários de São Paulo, Osasco e Região organizaram protesto em frente da agência Vila Joaniza (SR Santo Amaro) contra o fechamento da unidade, previsto para 15 de dezembro.

"A Caixa é o único banco que chega onde nenhum outro quer estar. Não podemos deixar de oferecer serviços essenciais para

a população da região", enfatizou o diretor da APCEF/SP Leonardo Quadros.

Representantes de movimentos sociais estiveram presentes e apoiam a luta pelo não fechamento da unidade, entre eles, o Conselho de Segurança e o Conselho Participativo de moradores da região. "Vamos permanecer organizando protestos e coletando assinaturas em defesa da agência Vila Joaniza

e da Caixa, assim como aconteceu no Jardim Camargo Novo", ressaltou o diretor da APCEF/SP.

A agência Jardim Camargo Novo (SR Penha) também estava na lista de agências que seriam

fechadas pela direção do banco este ano.

No entanto, com apoio da população da região e depois de muito protesto, a Caixa suspendeu o fechamento até janeiro.



### Continua luta pela Caixa 100% pública

Está previsto para quinta-feira (7), mobilização em todo o país em defesa da manutenção do banco 100% público. Para este dia está programada reunião do Conselho de Administração da empresa, que pode apreciar mudança no estatuto com intuito de transformar a Caixa em uma Sociedade Anônima.

A ideia é organizar manifestações em agências e unidades

do banco e entregar carta aberta à população ressaltando a importância da Caixa para o país.

A realização destes atos foi deliberada pela Comissão Executiva dos Empregados da Caixa (CEE-Caixa) durante reunião realizada em São Paulo no dia 30 de novembro.

Acompanhe as movimentações em defesa da Caixa no site [www.defendacaixa.com.br](http://www.defendacaixa.com.br).



## Vantagens

### Solicite seu bônus para desconto em hospedagens

Se você é associado da APCEF/SP há mais de 11 anos, seu bônus corresponde a 20% do valor das 12 últimas contribuições e pode ser utilizado como desconto em hospedagens nas Colônias.

Associados com até 10 anos de contribuição garantem bônus correspondente a 15% do valor das 12 últimas mensalidades.

Solicite pelo (11) 3017-8300 ou [faleconosco@apcefsp.org.br](mailto:faleconosco@apcefsp.org.br). Aproveite mais essa vantagem de ser nosso associado!



## APCEF Indica

### Caetano Veloso faz show gratuito no Largo da Batata dia 10

A Prefeitura de São Paulo finalmente autorizou a realização do show de Caetano Veloso em comemoração dos 20 anos do Movimento dos Trabalhadores Sem-Teto (MTST), que acontecerá gratuitamente no próximo dia 10, a partir das 18 horas, no Largo da Batata, zona oeste da capital.

O ato-show conta também com a participação de Criolo, Maria Gadu e Péricles.

## Fale conosco



(11) 3017-8300



[faleconosco@apcefsp.org.br](mailto:faleconosco@apcefsp.org.br)



@apcefsp



[facebook/apcefsp](https://www.facebook.com/apcefsp)



[www.apcefsp.org.br](http://www.apcefsp.org.br)

## Nossos espaços

- Avaré, (14) 3848-3000
- Bauru, (14) 3234-6166
- Campos do Jordão, (12) 3662-1431
- Clube, (11) 5613-5600
- Suarão, (13) 3426-3860
- Ubatuba, (12) 3832-2452

## Expediente

Diretor-presidente: Kardec de Jesus Bezerra.  
Diretora de Imprensa: Claudia Fumiko Tome.  
Jornalistas (textos e revisão): Luana Arrais (Mtb 007108-4), Raissa Torres (Mtb 74.111), Raquel Benini (Mtb 39.593) e Tania Volpato (Mtb 24.688).  
Diagramação: Marcelo Luiz. Impressão: TM Gráfico. Tiragem: 9 mil exemplares. Sede: Rua 24 de Maio, 208, 10º andar, República, capital.

# Garanta sua vaga para o carnaval em Avaré ou Campos do Jordão

Reservas foram abertas dia 28. Suarão e Ubatuba estão com lista de espera



Carnaval na Colônia de Avaré

Abram alas para a alegria, para as cores e para a diversão na festa mais brasileira de todas: o carnaval vêm aí!

As reservas para divertir-se nas Colônias da APCEF/SP foram abertas em 28 de novembro.

Suarão e Ubatuba estão com lista de espera. Mas você ainda pode garantir seu passeio em Avaré ou Campos do Jordão. Ligue agora mesmo e faça sua reserva.

No pacote de carnaval (de 9 a 13 de fevereiro), em Avaré e Campos do Jordão, estão incluídas três deliciosas refeições, roupas de cama e de banho e muita diversão com os monitores.

## Aposentados

### Associados têm desconto em curso do projeto Faculdade Aberta à Maturidade

O projeto Faculdade Aberta à Maturidade, da Faculdade 28 de Agosto - mantida pelo Sindicato dos Bancários e Financeiros de São Paulo, Osasco e Região e pela Fetec-CUT/SP -, tem por objetivo incluir, nos campos social, afetivo

e intelectual, pessoas a partir de 40 anos, por meio de um curso livre com disciplinas extracurriculares que congreguem diversos segmentos do conhecimento.

As disciplinas abordarão temas como ligação entre saúde emocional e física; inglês para viagens, leitura e conversa; modificações na metrópole de São Paulo do bonde até os dias atuais; história dos festivais de MPB no Brasil; introdução ao mundo da arte; o papel do rádio e da TV na formação da identidade nacional.



Serão ministradas seis disciplinas por semestre, dois dias de aula por semana, das 14 às 17 horas. O curso começa em 5 de março e termina em 18 de junho. Matrículas até 9 de fevereiro pelo telefone (11) 3372-1240. Associados da APCEF/SP pagam valores especiais, informe-se.

A Faculdade 28 de Agosto fica na Rua São Bento, 413, centro da capital, próximo à estação São Bento do metrô. Informações, [convenios@apcefsp.org.br](mailto:convenios@apcefsp.org.br) ou (11) 3017-8332.

## Concurso Cultural

### Prorrogado até 15 de dezembro o concurso cultural Folclorinho. Participe!

O prazo para inscrição no concurso cultural "Folclorinho: uma história divertida", promovido pela Fenae e as APCEFs, foi prorrogado até 15 de dezembro.

Para participar, a criança terá de responder à pergunta "O que você faria se pudesse passar um dia com o Saci e seus amigos?". Podem participar dependentes nascidos a partir de 1º de janeiro de 2005.

Os participantes poderão inscrever histórias nos formatos desenho ou desenho mais texto. Os arquivos devem ser enviados para [folclorinho@fenae.org.br](mailto:folclorinho@fenae.org.br). Os me-

lhores serão divulgados em uma publicação produzida pela Fenae.

Confira o regulamento completo em nosso site > Notícias Fenae.

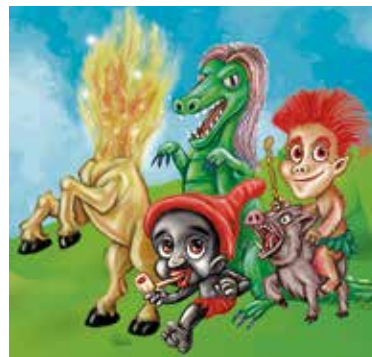

## Dependentes

### Filhos com mais de 25 anos continuam dependentes na APCEF



Atenção associado que tem filhos com mais de 25 anos: para que continuem a ser seus dependentes na entidade, preencha o formulário disponível no site e encaminhe para o Departamento de Cadastro.

Informações, (11) 3017-8357 ou [cadastro@apcefsp.org.br](mailto:cadastro@apcefsp.org.br).

# APCEF/SP denuncia casos de erros em benefícios calculados pela Funcef

Estratégia da Funcef é não rever valores e afirmar que responsabilidade é do empregado



A Funcef vem se especializando em complicar a vida dos participantes. Um exemplo recente é a situação vivida por uma empregada aposentada ao questionar a Fundação por seu benefício ter sido calculado de forma incorreta. Isso porque foi considerado apenas seu salário-base de técnica bancária. Como tinha função, seus últimos salários de participação eram superiores ao valor considerado pela Funcef. A Fundação ignorou que a própria Caixa reconheceu esses valores e fez sua contribuição de acordo com os critérios do plano.

Aposentada por invalidez, a empregada está sendo prejudicada financeiramente pelo erro da Fundação. No entanto, em resposta aos questionamentos, a Funcef alegou ter se baseado nas informações do cadastro e como não é a responsável por ele está impedida de qualquer alteração. Assim, a Funcef se contradiz, pois o cadastro é fornecido pela Caixa, que por sua vez, baseia-se no valor correto.

A postura da Fundação, de "lavar as mãos" quanto a pedidos de recálculo de benefício não é nova. Há tempos, a APCEF/SP tem denunciado esta situação e cobrando da Funcef melhor tratamento aos participantes, já que as respostas

são normalmente protocolares. Alguns casos são absurdos.

## Fundação manda participante recolher a parte da Caixa

- Em 2015, um participante solicitou adesão ao Plano de Apoio à Aposentadoria e cálculo de benefício. A Funcef apresentou, por mensagem eletrônica, dois valores. O maior considerava promoção definida anos antes em sentença judicial. O menor desconsiderava a promoção, pois não teria ocorrido o recolhimento da contribuição. Como alternativa, a Funcef sugeriu que, para manter o valor do benefício maior, a participante recolhesse sua parte e a parte devida pela Caixa.

**Resolva você mesmo** - Para outra participante, a Fundação "deu de ombros" e sugeriu que ela entrasse na Justiça contra a Caixa. O problema começou quando a participante foi informada pela Funcef do valor da integralização de sua reserva em razão de decisão judicial anterior, que corrigira seu benefício. Concordeu em recolher o montante, mas soube pela Funcef que a Caixa, em casos análogos, não recolhe sua parte. Para fazê-lo, seria necessário cobrá-la judicialmente. Atitude que a Fundação deixou claro que não tomaria.

**Fingir que não ouviu** - Outra conduta da Funcef é a de simplesmente não responder. Um participante que ganhou na Justiça que a Caixa recolhesse sua respectiva

parte para o benefício foi ignorado pela Fundação depois que ela continuou a cobrar o empregado aposentado.

**Benefício menor** - Já um participante desligado da Caixa em 2015 observou que seu benefício era inferior ao calculado quando do Saldamento. Situação não muito diferente ao primeiro caso relatado. Ao questionar a Funcef, foi informado que "o simulador considerava o salário de participação do cargo ESP89, referente à ação de 20 deltas", mas que "não foi encontrado pagamento da diferença para que o participante tenha direito ao maior cargo" e, consequentemente, benefício maior.

Por que a Funcef não cobrou a reserva devida, já que a decisão judicial com a promoção de 20 deltas é definitiva? Por que, quando do Saldamento em 2006, a própria Funcef calculou o benefício com os deltas adicionais? A Fundação não registrou necessidade de contribuição adicional, tampouco informa providência quanto à cobrança à Caixa. Preferiu reduzir o benefício.

Esta, definitivamente, não é a forma correta de tratar os participantes, trabalhadores que se dedicaram à Caixa e contribuíram com o fundo por anos, pagam taxa de administração, visando uma aposentadoria tranquila e segura.

Caso você esteja enfrentando problema similar entre em contato pelo [diretoria@apcefsp.org.br](mailto:diretoria@apcefsp.org.br) ou (11) 3017-8300.

## Fenae

Espanhol é nova opção de curso da Rede do Conhecimento



O curso de Espanhol Básico é a mais nova opção disponível na Rede do Conhecimento, plataforma de educação da Fenae e das APCEFs.

A Rede do Conhecimento dispõe agora de 74 cursos, todos voltados para o desenvolvimento pessoal e para contribuir com a qualificação profissional dos empregados da Caixa. Todos podem iniciar os cursos, mas a conclusão está restrita aos que são associados a uma das 27 Apcefs do país.

Acesse [www.fenae.org.br/rededoconhecimento](http://www.fenae.org.br/rededoconhecimento) e saiba mais!

## Convênios

Aproveite desconto em computadores e faculdade

• **Faculdade 28 de Agosto**  
Rua São Bento, 413, 1º andar, capital, (11) 3372-1240 - [www.faculdade28deagosto.com.br](http://www.faculdade28deagosto.com.br). **Van-tagens:** 50% em ensino superior. Solicite carta de desconto na APCEF/SP.



• **Dell Computadores do Brasil**  
Valores especiais para associados, acesse [www.dell.com.br](http://www.dell.com.br). Solicite código de desconto na APCEF/SP.



Informações, (11) 3017-8332 ou [convenios@apcefsp.org.br](mailto:convenios@apcefsp.org.br).

## APCEF Cidadã

Movimento Solidário inaugura telecentro em Belágua

O Telecentro de Belágua (MA), montado pela Fenae em parceria com a Colônia de Pescadores do município e o Grupo Geração Santa, será inaugurado em janeiro. Na primeira fase, o espaço vai atender cerca de 200 crianças e adolescentes que fazem parte de atividades já desenvolvidas na cidade, como reforço escolar, balé, futebol e vôlei.

Trata-se de uma ação desenvolvida pelo Movimento Solidário, programa de responsabilidade so-

cial da Fenae e das APCEFs, com apoio dos empregados da Caixa, da Wiz e da Integra Participações.

Saiba mais, acesse [www.fenae.org.br/movimentosolidario](http://www.fenae.org.br/movimentosolidario).



Moradia e Cidadania convida para festas de confraternização

A ONG Moradia e Cidadania convida todos para participarem das entregas de kits de Natal: dia 9, sábado, no CDH São Mateus, 9 horas, Rua Dr. Aureliano da Silva Arruda, 345, São Mateus; dia 10, domingo, 9 horas, no CDH Cecom, Av. Yervant Kissajikian, 1.256, Interlagos.

No dia 6, a festa foi no CDH Novo Norte, Av. Jardim Japão, 73, térreo, Vila Sabrina.

Informações, (11) 2647-7890.

## Agenda

### Dezembro

- 7** Encontro Anual dos Aposentados, no clube
- 10** Festa de fim de ano do CDH Cecom, no clube
- 13** Audiência em defesa dos bancos públicos, às 19 horas, na Câmara Municipal de Rio Claro

se é público, é para todos  
Defender a Caixa é defender o Brasil.  
APCEF/SP



## Eventos esportivos no clube em 3 de dezembro

Domingo agitado no clube: teve final da Copa José Félix, festival de tênis e de vôlei e churrasco de confraternização das equipes esportivas da APCEF



Para ver mais fotos e vídeos, acesse [www.apcefsp.org.br](http://www.apcefsp.org.br) > Informações > Multimídia

## Anúncios

Informes publicitários

### Apartamentos

- Vd., na Vila Mariana, capital, próx. à estação Ana Rosa do metrô, 3 dorms., 2 wc, dep. de emp., 2 vagas. Suely, (11) 99989-4513.
- Alugo, novo, Av. Ver. João de Luca, 1.015, 2 dorms. (1 suíte), mobiliado, móveis planejados, sacada gourmet c/ fechamento, 1 vaga coberta. R\$ 2.200 + cond. e IPTU. Nena, (11) 5562-5699 / 98022-0159.
- Vd., Praia Grande, Vila Tupi, 2 dorms., pé na areia, próx. mercados. R\$ 200 mil. Carlos, (11) 99565-3388 / 97438-4494
- Vd., Vila Mariana, capital, 3 quadras do Parque Ibirapuera, reformado, 2 dorms. (1 suíte), sacada, armários embutidos, lazer completo, cond. baixo. Direto com o proprietário. Regina, (11) 5549-5153 / 96300-2746.
- Vd., Praia Grande, Vila Tupi, 100 m da praia, 49,5 m², 1 vaga. R\$ 140 mil. Aceita financiamento. Cida, (11) 99530-1179.
- Vd., Vila Vera, capital, Rua Descampado, cond. Gardens Living Club, 2 dorms. (1 suíte), 2 wc. c/ box e armários, á. s., sacada com fechamento. R\$ 400 mil. Solicite fotos pelo WhatsApp. Armando, (11) 99804-7590.

### Casas

- Vd., Bragança Paulista, lot. fechado, plana, 305 á. u., 200 m, 2 dorms. (1 suíte), sala 2 amb., área gourmet integ. à piscina, rede p/

aquec., porcelanato, 3 vagas. Márcia / Júlio (11) 9964-6353 / caramaschi12000@yahoo.com.br.

### Terrenos

- Em Parapanema, cond. Riviera de Santa Cristina XIII, lote 13/Q 1A, 450 m², clube náutico, restaurantes, piscinas, quadras, segurança e portarias. Doc. em ordem. R\$ 21 mil. Estuda proposta. Margarida, (11) 99464-9903 / (19) 3835-7525.
- Vd., Cordeirópolis, Jardim Parati, 285 m², edícula de 50 m². R\$ 190 mil. Maria Aparecida, (11) 4620-2131 / 99530-1179.

### Diversos

- Terreno, Cemitério Parque dos Girassóis, Parelheiros, capital. R\$ 6.500. Geny, (11) 96283-8141 / 5641-7257
- PS Vita slim, novo, com película na tela. R\$ 850. Izabel, (11) 2063-4857 / 97364-7441.

### Permutas

- Sílvia Emy Goto, TBN, ag. Metrô Saúde, deseja permuta para área meio (Celit, Cibop, Giseg). Contato: (11) 99926-4843.
- Albienia Miranda, TBN ag. Itaim Paulista, SR Penha, deseja permuta ou triangulação para Suzano ou arredores. Contato: (11) 98333-2053.

### Casa em Bertogio

Aluga, para temporada e fins de semana, Villaggio, frente para a praia Indaiá, 2 dorms., cozinha completa, 2 wc, churrasqueira, piscina, garagem. Acomoda oito pessoas. Diárias, R\$ 280. Anita, (11) 99451-2898.

### Apartamento no Guarujá

Aluga, para fins de semana ou temporada, Praia da Pitangueiras / Morro do Maluf, 3 dorms., dep. de emp., ótima localização. Maria Emilia, (13) 99706-8620. Solicite fotos: emiliapinder@yahoo.com.br.

### Apartamento, Praia do Tombo

Aluga, para fins de semana ou temporada, 1 quadra da praia, 2 dorms. (1 suíte), coz. completa, sala 2 amb., sacada de frente para o mar, TV, Wi-Fi, piscina. Acomoda 8 pessoas. 1 vaga. Eliana, (11) 94128-2271 (WhatsApp).

### Apartamento próx. metrô Saúde

Vd., próx. à estação Saúde do metrô, Zoológico, Jardim Botânico, capital, c/ 2 dorms. (1 suíte), wc social, varanda envidraçada, área de lazer, portaria 24 horas, 1 vaga coberta. Maria, (11) 2306-5286 (à noite) / (11) 97682-0930.

Para anunciar, envie e-mail para [classificados@apcefsp.org.br](mailto:classificados@apcefsp.org.br)

Os produtos / serviços anunciados neste jornal são de responsabilidade do anunciante.

*Era uma vez...  
110 anos*



Não é de hoje que a APCEF/SP está na luta em defesa dos direitos dos empregados da Caixa. Nosso #tbt desta semana, relembra manifestação por melhores condições de trabalho e melhores salários, em 2008, no vão do Masp, em São Paulo. Agora, a luta é em defesa da Caixa. Acesse [www.defendaCaixa.com.br](http://www.defendaCaixa.com.br) e faça parte desta luta.

[f /apcefsp](https://www.facebook.com/apcefsp) [@apcefsp](https://www.instagram.com/apcefsp)

*Nossa história  
em 110 manchetes*

A cada edição do jornal APCEF em Movimento, você poderá recordar momentos importantes das lutas dos empregados da Caixa. Acompanhe!

### PARALISAÇÃO POR SEGURANÇA\*

abril de 1997

O ano de 1997 marcou uma triste época para os empregados da Caixa e bancários em geral. As condições de segurança ainda estavam longe do ideal, o que possibilitava aos criminosos maiores chances de entrar nas agências. O resultado foram inúmeros assaltos e a vida de clientes e empregados em risco. A situação só melhorou com a forte mobilização dos trabalhadores.

### "CAIXA SEGUROS: ENTIDADES BRIGAM CONTRA ENTREGA DA SEGURADORA"

fevereiro de 2000

Não é de hoje a estratégia de privatização do banco em fatias. No final da era FHC, houve a tentativa de iniciar a privatização da Caixa com o leilão da Caixa Seguros, que acabou sendo impedido pelas entidades representativas dos empregados. Hoje, o mesmo plano é defendido pelo atual presidente da Caixa, Gilberto Occhi, e o governo Temer.



**Últimos dias para fazer parte do MCPC**  
Acesse <http://mcpc.mundocaixa.com.br> e saiba mais